



DA

SOCIETÀ DANTE ALIGHIERI
IL MONDO IN ITALIANO

SCUOLA DI ITALIANO

CORSI 2016-2017

RO
MA

BO
LO
GNA

FI
REN
ZE

MI
LA
NO

* Tassa di iscrizione € 60

I corsi di lingua italiana sono suddivisi nei seguenti livelli:
Pre-Principianti - Principianti (A1) - Elementare (A2) - Medio (B1)
Progredito (B2) - Superiore (C1) - Perfezionamento (C2).

CORSO COMPLETO € 3.300
Da Pre-Principianti a Perfezionamento (lingua + conversazione)
7 mesi - 84 ore mensili

CORSI ORDINARI € 220
32 ore per 2 mesi - 2 ore 2 volte la settimana
(il lunedì e il mercoledì o il martedì e il giovedì - secondo il livello)

Corsi dalle 09.00 alle 11.00 -> Inizio: primi giorni di ottobre -
dicembre - febbraio - aprile - giugno - agosto ⁽¹⁾.

Corsi dalle 18.00 alle 20.00 -> Inizio: primi giorni di settembre -
novembre - gennaio - marzo - maggio - luglio ⁽¹⁾.

CORSI SEMINTENSIVI € 240
48 ore per 1 mese - 3 ore 4 volte la settimana
Inizio: 5 settembre - 3 ottobre - 2 novembre - 1° dicembre -
4 gennaio - 1° febbraio - 1° marzo - 3 aprile - 2 maggio -
5 giugno - 3 luglio - 1° agosto ⁽¹⁾.

CORSI INTENSIVI € 360
64 ore per 1 mese - 3 ore 3 volte la settimana
+ 3 ore e mezzo due volte la settimana
Inizio: 5 settembre - 3 ottobre - 2 novembre - 1° dicembre -
4 gennaio - 1° febbraio - 1° marzo - 3 aprile - 2 maggio -
5 giugno - 3 luglio - 1° agosto ⁽¹⁾.

CORSO DI PERFEZIONAMENTO DI 16 ORE € 120
16 ore per 1 mese - 2 ore 2 volte la settimana
(il lunedì e il mercoledì)
Inizio: il primo lunedì o mercoledì di ogni mese.

CORSI DI CONVERSAZIONE € 150
20 ore per 1 mese
Corsi dalle 9.00 alle 11.00 e dalle 15.30 alle 18.00
Inizio: primi giorni di ogni mese.

CORSI DI PREPARAZIONE AGLI ESAMI DELLA CERTIFICAZIONE PLIDA

€ 150

8 lezioni di 2 ore ciascuna

Corsi dalle 11.00 alle 13.00

(il martedì o il giovedì secondo il livello)

LEZIONI INDIVIDUALI/PICCOLI GRUPPI

1 studente - 1 lezione

€ 50

2 studenti - 1 lezione

(a persona) € 30

da 3 a 5 studenti - 1 lezione

(a persona) € 20

La lezione è di 60 minuti.

Sono previsti sconti per pacchetti superiori alle 10 ore di lezione.

CORSI PRESSO AZIENDE O UNIVERSITÀ

I giorni e gli orari sono da concordare.

L'ITALIANO PER IL LAVORO

I giorni e gli orari sono da concordare.

PROMOZIONI

Consultate il nostro sito www.roma.ladante.it

⁽¹⁾ Il calendario dei corsi può subire variazioni.

Per informazioni consultare il sito www.roma.ladante.it

* Tassa di iscrizione € 60

CORSO DI ARTE € 130
16 ore per 2 mesi - 1 volta la settimana + 1 uscita didattica

LEZIONI ARTE

· **Passeggiando per Roma,** € 35
quattro itinerari nella Città Eterna (€ 10 singolo itinerario)

· **Grandi mostre a Roma** (visite guidate).
Il costo varia a seconda dell'evento.

CORSO DI STORIA D'ITALIA € 75
4 lezioni di 2 ore 1 volta la settimana

L'ITALIANO CON:

L'ARTE € 75
4 lezioni di 2 ore 1 volta la settimana

LA CUCINA € 130
8 lezioni di 2 ore 2 volte la settimana

IL GIOCO, Giocando si impara € 130
8 lezioni di 2 ore 2 volte la settimana

LA LETTERATURA € 75
4 lezioni di 2 ore 1 volta la settimana

LA MUSICA € 130
8 lezioni di 2 ore 2 volte la settimana

GRUPPO DI LETTURA € 110
8 incontri di 1 ora e mezzo ciascuna.

info@roma.ladante.it

* Tassa di iscrizione € 60

ORDINARI – 32 ore

€ 290

I corsi di gruppo ordinari sono strutturati in moduli di 32 ore ⁽¹⁾ con incontri bisettimanali in classi di 5-10 studenti ⁽²⁾.

Pensati per coloro che devono conciliare lo studio dell'italiano con gli impegni di lavoro o la frequenza alle lezioni universitarie (studenti Erasmus) si svolgono nel tardo pomeriggio a giorni alterni. Il calendario è disponibile sul sito della Scuola.

1° modulo: ottobre-dicembre

2° modulo: gennaio-marzo

3° modulo: marzo-maggio

INTENSIVI – 20 ore a settimana

I corsi di gruppo intensivi si svolgono dal lunedì al venerdì, dalle 9:30 alle 13:00 o dalle 15:00 alle 18:30 a seconda del livello, in classi di 5-10 studenti ⁽²⁾.

1 settimana	€ 250
2 settimane	€ 440
3 settimane	€ 600
Mensile (4 settimane)	€ 690
Trimestrale (12 settimane)	€ 1.940
Semestrale (24 settimane)	€ 3.700
Annuale (36 settimane)	€ 5.540

LEZIONI INDIVIDUALI

Vengono proposte in pacchetti da 10 o 20 lezioni, distribuite in 1, 2 o 4 settimane. Lo studente può scegliere l'orario concordandolo al momento dell'iscrizione.

10 LEZIONI € 350

2 ore al giorno per 1 settimana

1 ora al giorno per 2 settimane

20 LEZIONI € 650

4 ore al giorno per 1 settimana

2 ore al giorno per 2 settimane

⁽¹⁾ L'ora di lezione è di 50 minuti

⁽²⁾ Se la classe non è completa e ci sono meno di 5 studenti si riduce il numero di ore di lezione, essendo le lezioni più intense.

LEZIONI IN COPPIA

Due studenti dello stesso livello possono costituire una classe di 2 persone, scegliendo il periodo e l'orario del corso al momento dell'iscrizione.

Vengono proposte in pacchetti da 10 o 20 lezioni distribuite in 1 o 2 settimane.

10 LEZIONI

€ 250 (a testa)

2 ore al giorno per 1 settimana

1 ora al giorno per 4 settimane

20 LEZIONI

€ 350 (a testa)

4 ore al giorno per 1 settimana

2 ore al giorno per 2 settimane

TECNICA DELL'ESAME PLIDA

€ 100

Questo corso è dedicato a coloro che vogliono sostenere l'esame PLIDA per conseguire la certificazione e consiste in simulazioni d'esame e acquisizione delle tecniche di svolgimento.

Si svolge nelle due settimane precedenti la data dell'esame, 2 incontri di 2 ore ciascuno.

CORSI AZIENDALI DI GRUPPO

I corsi aziendali si rivolgono ai dipendenti delle aziende del territorio bolognese e si possono svolgere nella sede della scuola o presso l'azienda stessa. Vengono strutturati avendo come priorità le esigenze dell'azienda, sia riguardo alla frequenza che alle abilità linguistiche da sviluppare.

Il programma e la durata del corso sono flessibili e vengono concordati con l'azienda e/o il gruppo di studenti.

PROGRAMMA 50 PLUS 2 settimane (periodo estivo)

€ 590

Pensato per gli studenti adulti e incentrato essenzialmente sulla comunicazione, il **Programma 50 Plus** combina lezioni di lingua italiana e un ricco programma di attività culturali e gastronomiche che permette di imparare divertendosi e assaporando lo stile di vita italiano e le bellezze di Bologna. Il programma consente di unire una vacanza all'opportunità di praticare e migliorare le proprie conoscenze linguistiche. Adatto a chi possiede già una conoscenza di base della lingua italiana.

ATTIVITÀ CULTURALI

Parallelamente al corso di lingua vengono organizzate attività sociali e culturali svolte con lo staff della scuola per scoprire i luoghi di interesse storico-artistico e socializzare (visite guidate, aperitivi e cene di gruppo).

Prezzo indicativo € 15 a persona, con un minimo di 5 persone.

CORSO INDIVIDUALE

Pacchetto di 10 ore € 300

Pacchetto di 20 ore € 550

Questa soluzione permette di concordare con l'insegnante i temi e i tempi del corso, in modo da personalizzare l'offerta formativa in base alle singole esigenze.

Sono inoltre disponibili corsi indirizzati a apprendenti con esigenze circoscritte ad un particolare ambito (letterario, artistico, musicale e medico) per imparare a gestire linguaggi settoriali.

CORSO DI 20 ORE SETTIMANALE DI GRUPPO

€ 250

Il corso, disponibile a partire dal livello A2, si svolge per 4 ore giornaliere dal lunedì al venerdì.

CORSO DI 40 ORE IN 2 SETTIMANE DI GRUPPO

€ 400

Il corso è disponibile per tutti i livelli.

Le lezioni si svolgono dal lunedì al venerdì per 4 ore al giorno.

CORSO DI 60 ORE IN 3 SETTIMANE DI GRUPPO

€ 520

Il corso è disponibile per tutti i livelli.

Le lezioni si svolgono dal lunedì al venerdì per 4 ore al giorno.

CORSO DI 80 ORE IN 4 SETTIMANE DI GRUPPO

€ 640

Il corso è disponibile per tutti i livelli.

Le lezioni si svolgono dal lunedì al venerdì per 4 ore al giorno.

CORSO DI 120 ORE IN 6 SETTIMANE DI GRUPPO

€ 820

Il corso è disponibile per tutti i livelli.

Le lezioni si svolgono dal lunedì al venerdì per 4 ore al giorno.

CORSO DI 240 ORE IN 12 SETTIMANE DI GRUPPO

€ 1.200

Il corso è disponibile per tutti i livelli.

Le lezioni si svolgono dal lunedì al venerdì per 4 ore al giorno.

CORSO DI 480 ORE IN 6 MESI DI GRUPPO € 2.450

Il corso è disponibile per tutti i livelli.

Le lezioni si svolgono dal lunedì al venerdì per 4 ore al giorno.

CORSO DI 40 ORE IN 10 SETTIMANE DI GRUPPO € 400

Il corso è disponibile per tutti i livelli.

Le lezioni si svolgono 2 giorni a settimana con la durata di 2 ore.

CORSO DI PREPARAZIONE PER L'ESAME PLIDA Pacchetto di 24 ore € 180

PROMOZIONI

“STUDIA CON...”

Iscrivendosi in più persone (anche a corsi diversi)

è previsto uno sconto:

2 persone: 10%

3 persone: 15%

Gli sconti non vengono applicati nell'ambito dei programmi Turandot e Marco Polo.

USCITE DIDATTICHE E VISITE CULTURALI

La scuola organizza in base alle richieste e alla stagione, uscite didattiche incentrate sull'approccio comunicativo alla Lingua Italiana, attraverso visite guidate a Firenze e in Toscana, corsi di cucina e percorsi enogastronomici.

Sarà possibile parlare ed ascoltare la lingua Italiana di fronte ai più grandi monumenti e opere del Rinascimento fiorentino.

Costo a persona

escluso il biglietto di ingresso ai Musei € 20



* Tassa di iscrizione € 60

CORSO ANNUALE

€ 4.100

Cinque lezioni settimanali di 4 ore ciascuna.

CORSO MENSILE

€ 570

Test di livello il primo giorno di ogni corso.

Cinque lezioni settimanali di quattro ore ciascuna:

dal 5 settembre 2016	al 30 settembre 2016
dal 3 ottobre 2016	al 28 ottobre 2016
dal 2 novembre 2016	al 25 novembre 2016
dal 28 novembre 2016	al 23 dicembre 2016
dal 16 gennaio 2017	al 10 febbraio 2017
dal 13 febbraio 2017	al 10 marzo 2017
dal 13 marzo 2017	al 7 aprile 2017
dal 10 aprile 2017	al 12 maggio 2017
dal 15 maggio 2017	al 9 giugno 2017
dal 12 giugno 2017	al 7 luglio 2017
dal 10 luglio 2017	al 4 agosto 2017
dal 11 settembre 2017	al 6 ottobre 2017
dal 9 ottobre 2017	al 31 ottobre 2017
dal 2 novembre 2017	al 24 novembre 2017
dal 27 novembre 2017	al 22 dicembre 2017

CORSO BISETTIMANALE

€ 570

Test di livello nelle due settimane precedenti all'inizio del corso.

Due lezioni settimanali di 3 ore ciascuna:

dal 26 settembre 2016	al 2 dicembre 2016
dal 6 febbraio 2017	al 14 aprile 2017
dal 25 settembre 2017	al 1° dicembre 2017

CORSO DI ITALIANO COMMERCIALE

€ 330

Due lezioni settimanali di 2 ore ciascuna:

dal 3 ottobre 2016	al 25 novembre 2016
dal 13 febbraio 2017	al 7 aprile 2017
dal 2 ottobre 2017	al 24 novembre 2017

LEZIONI INDIVIDUALI

Quote individuali di frequenza per un'ora di lezione:

1 studente	€ 50
- per pacchetti di almeno 10 ore	€ 48
- per pacchetti di almeno 20 ore	€ 46
2 studenti	€ 30
- per pacchetti di almeno 10 ore	€ 29
- per pacchetti di almeno 20 ore	€ 28
3 o più studenti	€ 25
- per pacchetti di almeno 10 ore	€ 24
- per pacchetti di almeno 20 ore	€ 23

CORSO DI PREPARAZIONE PER L'ESAME PLIDA

1 studente	€ 480
2 studenti	€ 300
3 o più studenti	€ 250

Cinque lezioni da 2 ore ciascuna

La frequenza e l'orario del corso sono stabilite in base alle richieste degli studenti.

CORSI PER AZIENDE

Il corso può svolgersi presso la nostra sede o in azienda, individualmente o in piccoli gruppi.

La durata, la frequenza e l'orario vengono preventivamente definiti, ma possono essere modificati in qualunque momento su richiesta dello studente.

PROMOZIONI

Da 2 a 4 corsi mensili	sconto del 5%
Da 5 a 6 corsi mensili	sconto del 10%
Da 7 a 8 corsi mensili	sconto del 15%

Se uno studente si iscrive ad un corso mensile e porta un amico ha diritto ad uno sconto.

Gli sconti non vengono applicati nell'ambito dei Programmi Turandot e Marco Polo.

CORSI DI CULTURA ITALIANA

PANORAMICA DI LETTERATURA ITALIANA

€ 570

Una lezione settimanale di 2 ore
dal 3 ottobre 2016 al 19 maggio 2017

PANORAMICA DI STORIA DELL'ARTE ITALIANA

€ 570

Una lezione settimanale di 2 ore
dal 3 ottobre 2016 al 19 maggio 2017

LETTURA DI LIBRETTI D'OPERA

€ 570

Una lezione settimanale di 2 ore
dal 3 ottobre 2016 al 19 maggio 2017



Alla fine dei corsi verrà rilasciato a ogni studente un **attestato di frequenza** corrispondente al livello di corso frequentato, l'**attestato ADA** (Attestato Dante Alighieri).

L'attestato ADA, uguale e unico in tutto il mondo, sarà tracciabile e certificherà la frequenza in corsi che fanno riferimento al piano curricolare della Dante Alighieri, il Piano dei corsi ADA, secondo percorsi formativi e qualità dell'insegnamento costantemente monitorati dal Consiglio scientifico del PLIDA.

CHE COS'È IL PIANO DEI CORSI ADA:

Il piano dei corsi ADA è il piano curricolare e di programmazione didattica della Società Dante Alighieri.

È stato ideato e sviluppato come strumento di programmazione e di indirizzo didattico per tutti i Comitati della Dante nel mondo e per tutte le istituzioni che offrono corsi di italiano a stranieri.

Il piano descrive tutti quei contenuti che, trattati opportunamente dal punto di vista didattico, possono sviluppare la competenza linguistica dello studente a un determinato livello.

ADA si articola sui sei livelli tracciati dal *Quadro comune europeo di riferimento per le lingue* (A1, A2, B1, B2, C1, C2).



Le scuole di italiano di Roma, Bologna, Firenze e Milano sono Centri certificatori PLIDA.

Per attestare il proprio livello di competenza in lingua italiana qui è possibile iscriversi all'esame di Certificazione PLIDA. Superata la prova d'esame si ottiene il Certificato PLIDA.

Il Certificato PLIDA (Progetto Lingua Italiana Dante Alighieri) attesta la competenza in lingua italiana come lingua straniera secondo i sei livelli proposti nel *Quadro comune europeo di riferimento per le lingue* del Consiglio d'Europa (livelli A1-C2).

CON IL CERTIFICATO PLIDA SI PUÒ:

- indicare in modo più trasparente il proprio livello di conoscenza dell'italiano sul curriculum vitae;
- iscriversi all'università italiana senza fare l'esame di italiano (livello B2 o C1);
- ottenere il permesso di soggiorno o il permesso di lungo soggiorno (livello A2 e successivi).

Per sapere come sono fatti i test PLIDA e quali riconoscimenti ha il Certificato PLIDA visita il sito www.plida.it

Per iscriversi alla prossima sessione PLIDA chiedi informazioni direttamente alla segreteria della scuola.

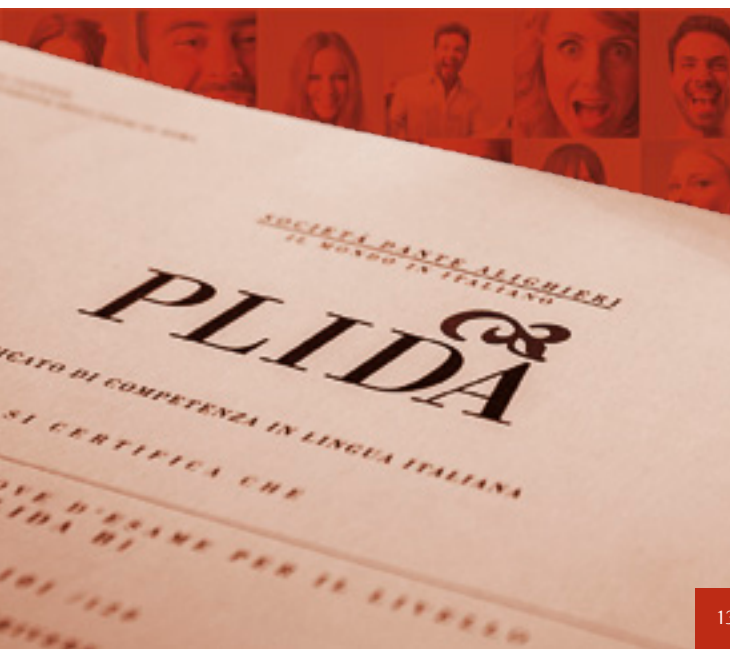

ISCRIZIONE AI CORSI

* I corsi sono riservati ai soci della Società Dante Alighieri. La tassa di iscrizione comprende i costi della tessera associativa di € 30 e della quota di gestione pratica di € 30; la tessera ha validità dal 1° gennaio al 31 dicembre di ogni anno e consente di partecipare a tutte le attività organizzate dalla Dante Alighieri e riserva sconti presso le associazioni e gli esercizi convenzionati (musei, librerie, teatri, ristoranti ecc.)

www.ladante.it

Sono esentati dal pagamento della tessera associativa di € 30 gli studenti ERASMUS ed enti convenzionati.

STUDENTI COMUNITARI:

Per gli studenti comunitari che intendono iscriversi ai corsi è sufficiente presentarsi presso la Segreteria della Scuola di italiano e versare la tassa di iscrizione di € 60 (comprensiva della quota della tessera associativa di € 30, valida dal 1° gennaio al 31 dicembre di ogni anno, e della quota di gestione pratica di € 30), più la quota di frequenza per ogni corso che si intende frequentare.

Per conoscere il livello del corso più adatto alla propria conoscenza della lingua italiana, prima dell'iscrizione è possibile sostenere un test d'orientamento.

STUDENTI EXTRACOMUNITARI:

Gli studenti extracomunitari che intendono iscriversi ai corsi dovranno versare la tassa di iscrizione di € 60 (comprensiva della quota di tessera associativa di € 30, valida dal 1° gennaio al 31 dicembre di ogni anno, e della quota di gestione pratica di € 30), più la quota di frequenza per ogni corso che si intende frequentare. Al ricevimento della somma, la Direzione dei Corsi rilascerà il certificato nel quale è specificato il periodo di frequenza scelto dall'interessato e con il quale si potrà richiedere il visto necessario per entrare in Italia per motivi di studio.

Il pagamento delle quote può essere eseguito presso la Segreteria della Scuola di Italiano o all'estero presso qualsiasi banca locale, mediante bonifico da effettuare senza alcuna spesa a carico della Scuola di italiano beneficiaria.

Prima di effettuare il versamento della somma per la quota associativa e la frequenza, è opportuno recarsi presso la Rappresentanza Diplomatica italiana del proprio Paese per conoscere le condizioni necessarie per ottenere il visto di ingresso per motivi di studio.

CONTATTI

SOCIETÀ DANTE ALIGHIERI, SCUOLA DI ITALIANO - ROMA

Piazza Firenze, 27 - 00186 Roma

Tel./Fax +39 06 6873722

Email: info@roma.ladante.it

roma.ladante.it

La Segreteria è aperta al pubblico dal lunedì al venerdì:

dal lunedì al giovedì dalle 10.00 alle 12.30

e dalle 17.00 alle 18.30, il venerdì dalle 10.00 alle 12.30

SOCIETÀ DANTE ALIGHIERI, SCUOLA DI ITALIANO - BOLOGNA

Piazza San Giovanni in Monte 1/A - 40124 Bologna

Tel. +39 051 239734

Email: info@bologna.ladante.it

bologna.ladante.it

SOCIETÀ DANTE ALIGHIERI, SCUOLA DI ITALIANO - FIRENZE

Via Gino Capponi, 4 - 50121 Firenze

Tel. +39 055 2479014

Email: info@firenze.ladante.it

firenze.ladante.it

La segreteria è aperta dal lunedì al venerdì dalle 8.30 alle 16.30

SOCIETÀ DANTE ALIGHIERI, SCUOLA DI ITALIANO - MILANO

Via Napo Torriani 10 - 20124 Milano

Tel. +39 02 6692816 - Fax +39 02 6693098

Email: info@milano.ladante.it

milano.ladante.it

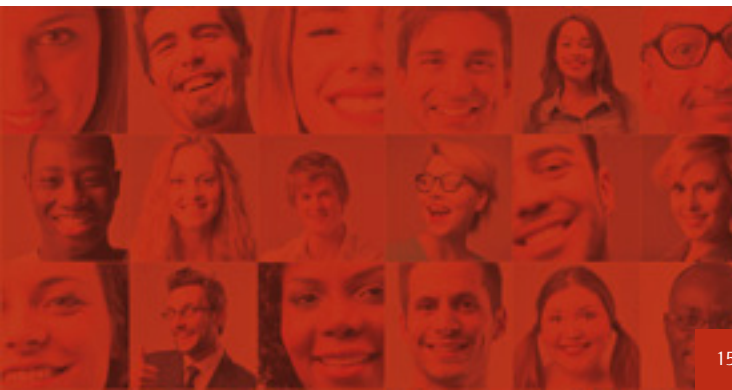



DA

Società Dante Alighieri
Sede Centrale
Piazza Firenze, 27
00186 Roma
Tel. +39 06 6873694/95
www.ladante.it