



DA

SOCIETÀ DANTE ALIGHIERI
IL MONDO IN ITALIANO

ÉCOLE D'ITALIEN

COURS 2016-2017



ROME

A yellow square containing the word 'ROME' in white, uppercase letters, positioned in the top-left quadrant of a large circular graphic.

BO
LO
GNE

A blue square containing the word 'BOLOGNE' in white, uppercase letters, positioned in the middle-right quadrant of a large circular graphic.

FLO
REN
CE

A purple square containing the word 'FLORENCE' in white, uppercase letters, positioned in the middle-left quadrant of a large circular graphic.

MI
LAN

A green square containing the word 'MILAN' in white, uppercase letters, positioned in the bottom-right quadrant of a large circular graphic.

* Frais d'inscription 60 €

Les cours de langue italienne sont divisés en six niveaux :
 Pré-débutants - Débutants (A1) - Élémentaire (A2) - Intermédiaire (B1)
 - Avancé (B2) - Supérieur (C1) - Perfectionnement (C2).

COURS COMPLET 3 300 €

Du niveau Pré-débutants au niveau Perfectionnement
 (langue + conversation)
 7 mois - 84 heures par mois

COURS ORDINAIRES 220 €

32 heures sur 2 mois - 2 heures 2 fois par semaine
 (lundi et mercredi ou mardi et jeudi - selon le niveau)

Cours de 9 h à 11 h -> Début : premiers jours d'octobre -
 décembre - février - avril - juin - août ⁽¹⁾.

Cours de 18 h à 20 h -> Début : premiers jours de septembre -
 novembre - janvier - mars - mai - juillet ⁽¹⁾.

COURS SEMI-INTENSIFS 240 €

48 heures per 1 mois - 3 heures 4 fois par semaine
 Début : 5 septembre - 3 octobre - 2 novembre - 1er décembre
 - 4 janvier - 1er février - 1er mars - 3 avril - 2 mai - 5 juin
 - 3 juillet - 1er août ⁽¹⁾.

COURS INTENSIFS 360 €

64 heures sur 1 mois - 3 heures 3 fois par semaine
 + 3 heures et demi deux fois par semaine
 Début : 5 septembre - 3 octobre - 2 novembre - 1er décembre
 - 4 janvier - 1er février - 1er mars - 3 avril - 2 mai - 5 juin
 - 3 juillet - 1er août ⁽¹⁾.

COURS DE PERFECTIONNEMENT DE 16 H 120 €

16 heures sur 1 mois - 2 heures 2 fois par semaine
 (lundi et mercredi)
 Début: le premier lundi ou mercredi de chaque mois.

COURS DE CONVERSATION 150 €

20 heures sur 1 mois
 Cours de 9 h à 11 h et de 15 h 30 à 18 h
 Début : premiers jours de chaque mois.

COURS DE PRÉPARATION AUX EXAMENS DE CERTIFICATION PLIDA

150 €

8 leçons de 2 heures chacune
Cours de 11 h à 13 h 00
(mardi ou jeudi - selon le niveau)

LEÇONS INDIVIDUELLES/PETITS GROUPES

1 étudiant - 1 leçon 50 €
2 étudiants - 1 leçon (par personne) 30 €
3 à 5 étudiants - 1 leçon (par personne) 20 €

La leçon dure 60 minutes.

Des réductions sont disponibles pour les paquets supérieurs à 10 heures.

COURS EN ENTREPRISE OU À L'UNIVERSITÉ

Les jours et les horaires sont à convenir.

L'ITALIEN POUR LE TRAVAIL

Les jours et les horaires sont à convenir.

PROMOTIONS

Consultez notre site www.roma.ladante.it

⁽¹⁾ Le calendrier des cours peut être sujet à des changements.
Pour plus de renseignements, consultez le site www.roma.ladante.it

* Frais d'inscription 60 €

COURS D'ART 130 €
16 heures sur 2 mois - 1 fois par semaine + 1 sortie didactique

LEÇONS D'ART 35 €
· **En marchant à travers Rome** quatre itinéraires à travers la ville éternelle (10 € l'itinéraire simple)

· **Grandes expositions à Rome** (visites guidées).
Le prix varie en fonction de l'événement.

COURS D'HISTOIRE D'ITALIE 75 €
4 leçons de 2 heures une fois par semaine

L'ITALIEN AVEC :

L'ART 75 €
4 leçons de 2 heures une fois par semaine

LA CUISINE 130 €
8 leçons de 2 heures 2 fois par semaine

LE JEU : apprendre en jouant 130 €
8 leçons de 2 heures 2 fois par semaine

LA LITTÉRATURE 75 €
4 leçons de 2 heures une fois par semaine

LA MUSIQUE 130 €
8 leçons de 2 heures 2 fois par semaine

GROUPE DE LECTURE 110 €
8 séances de 1 heure et demi chacune.

info@roma.ladante.it



* Frais d'inscription 60 €

COURS ORDINAIRES – 32 heures

290 €

Les cours en groupe ordinaires sont structurés en modules de 32 heures ⁽¹⁾ avec des réunions bi-hebdomadaires dans des classes de 5 à 10 étudiants ⁽²⁾.

Conçus pour ceux qui doivent combiner l'étude de l'italien avec les exigences du travail ou la participation à des conférences universitaires (étudiants Erasmus), ces cours sont tenus en fin d'après-midi un jour sur deux. Le calendrier est disponible sur le site de l'école.

1^{er} module : octobre-décembre

2^e module : janvier-mars

3^e module : mars-mai

COURS INTENSIFS – 20 heures par semaine

Les cours collectifs intensifs ont lieu du lundi au vendredi de 9 h 30 à 13 h ou de 15 h à 18 h 30 selon le niveau, dans des classes de 5 à 10 étudiants ⁽²⁾.

| | |
|---------------------------|---------|
| 1 semaine | 250 € |
| 2 semaines | 440 € |
| 3 semaines | 600 € |
| Mensuel (4 semaines) | 690 € |
| Trimestriel (12 semaines) | 1 940 € |
| Semestriel (24 semaines) | 3 700 € |
| Annuel (36 semaines) | 5 540 € |

COURS PARTICULIERS

Les cours sont proposés en tant que forfaits de 10 ou 20 leçons réparties sur 1, 2 ou 4 semaines. L'étudiant peut choisir son horaire, à convenir au moment de l'inscription.

10 LEÇONS 350 €

2 heures par jour pendant 1 semaine

1 heure par jour pendant 2 semaines

20 LEÇONS 650 €

4 heures par jour pendant 1 semaine

2 heures par jour pendant 2 semaines

⁽¹⁾ Une heure de cours dure 50 minutes.

⁽²⁾ Si la classe n'est pas complète et le nombre d'étudiants n'atteint pas 5 personnes, le nombre d'heures de cours sera réduit, les leçons étant plus intensives.

LEÇONS À DEUX

Deux étudiants du même niveau peuvent former une classe de deux personnes, en choisissant la période et l'horaire du cours au moment de l'inscription.

Des forfaits de 10 ou 20 leçons réparties sur 1 ou 2 semaines sont proposés.

10 LEÇONS

250 € (par personne)

2 heures par jour pendant 1 semaine

1 heure par jour pendant 4 semaines

20 LEÇONS

350 € (par personne)

4 heures par jour pendant 1 semaine

2 heures par jour pendant 2 semaines

TECHNIQUE DE L'EXAMEN PLIDA

100 €

Ce cours est destiné à ceux qui souhaitent se présenter à l'examen PLIDA pour obtenir la certification associée ; il se compose de tests simulés et de l'acquisition de techniques de réalisation.

Il a lieu durant les deux semaines précédant la date de l'examen, sous la forme de 3 séances de 2 heures chacune.

COURS DE GROUPE EN ENTREPRISE

Les cours en entreprise s'adressent aux employés des entreprises de la région de Bologne et peuvent avoir lieu auprès de l'école ou de la société même. Ils sont structurés en donnant la priorité aux besoins de l'entreprise, aussi bien en termes de fréquence que de compétences linguistiques à acquérir.

Le programme et la durée du cours sont flexibles et sont définis avec l'entreprise et/ou le groupe d'étudiants.

PROGRAMME 50 PLUS 2 semaines (période estivale)

590 €

Conçu pour les adultes, en se concentrant essentiellement sur la communication, le Programme 50 Plus combine des cours de langue italienne et un riche programme d'activités culturelles et gastronomiques. Grâce à ce concept, vous apprendrez la langue italienne tout en vous divertissant et en profitant du mode de vie italien et de la beauté de Bologne.

Le programme vous permet de combiner votre congé à l'occasion de pratiquer et d'améliorer vos compétences linguistiques. Convient à ceux qui ont déjà une connaissance de base de l'italien.

ACTIVITÉS CULTURELLES

En parallèle avec les cours de langue, des activités sociales et culturelles sont organisées et se déroulent en compagnie du personnel de l'école, vous permettant de découvrir les lieux d'intérêt historique et artistique et d'entretenir des contacts sociaux (visites guidées, apéritifs et dîners de groupe).

Prix indicatif 15 € par personne, avec un minimum de 5 personnes.

* Frais d'inscription 60 €

COURS INDIVIDUEL

Forfait de 10 heures 300 €

Forfait de 20 heures 550 €

Cette solution permet de convenir avec l'enseignant des thèmes et des heures de cours afin de personnaliser l'offre de formation et de répondre aux besoins individuels.

En outre, nous proposons des cours destinés aux élèves ayant des besoins spécifiques dans un domaine particulier (littéraire, artistique, musical et médical) pour apprendre à maîtriser les langues spécifiques aux différents secteurs.

COURS DE 20 HEURES HEBDOMADAIRE EN GROUPE

250 €

Le cours, d'une durée de 4 heures par jour, du lundi au vendredi, est disponible à partir du niveau A2.

COURS DE 40 HEURES SUR 2 SEMAINES EN GROUPE

400 €

Le cours est disponible pour tous les niveaux.

Les leçons, d'une durée de 4 heures par jour, ont lieu du lundi au vendredi.

COURS DE 60 HEURES SUR 3 SEMAINES EN GROUPE

€ 520

Le cours est disponible pour tous les niveaux.

Les leçons, d'une durée de 4 heures par jour, ont lieu du lundi au vendredi.

COURS DE 80 HEURES SUR 4 SEMAINES EN GROUPE

€ 640

Le cours est disponible pour tous les niveaux.

Les leçons, d'une durée de 4 heures par jour, ont lieu du lundi au vendredi.

COURS DE 120 HEURES SUR 6 SEMAINES EN GROUPE

€ 820

Le cours est disponible pour tous les niveaux.

Les leçons, d'une durée de 4 heures par jour, ont lieu du lundi au vendredi.

COURS DE 240 HEURES SUR 12 SEMAINES EN GROUPE

1 200 €

Le cours est disponible pour tous les niveaux.

Les leçons, d'une durée de 4 heures par jour, ont lieu du lundi au vendredi.

COURS DE 480 HEURES SUR 6 MOIS EN GROUPE

2 450 €

Le cours est disponible pour tous les niveaux.

COURS DE 40 HEURES SUR 10 SEMAINES EN GROUPE

400 €

Les leçons, d'une durée de 2 heures, ont lieu 2 jours par semaine.

COURS DE PRÉPARATION À L'EXAMEN PLIDA

Forfait de 24 heures

180 €

PROMOTIONS

“ALLEZ AUX COURS AVEC...”

En vous inscrivant à plusieurs (même dans différents cours), vous bénéficiez d'un rabais :

2 personnes : 10 %

3 personnes : 15 %

Les réductions ne sont pas applicables dans le cadre des programmes Turandot et Marco Polo.

SORTIES DIDACTIQUES ET VISITES CULTURELLES

Selon la demande et la saison, l'école organise des visites didactiques axées sur l'approche communicative de la langue italienne, proposant des visites guidées de Florence et de la Toscane, des cours de cuisine et des dégustations oenologiques et gastronomiques.

Vous allez pouvoir parler et écouter la langue italienne face aux plus grands monuments et aux plus importantes œuvres de la Renaissance florentine.

Prix par personne

à l'exclusion du billet d'entrée aux musées 20 €

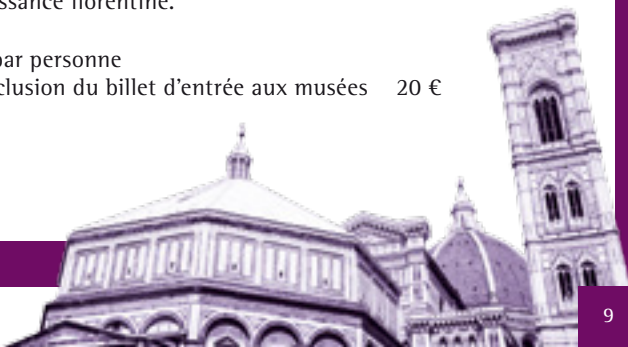

* Frais d'inscription 60 €

COURS ANNUEL 4 100 €
Cinq leçons hebdomadaires de 4 heures chacune.

COURS MENSUEL 570 €

Test de niveau le premier jour de chaque cours.
Cinq leçons hebdomadaires de quatre heures chacune :

| | |
|----------------------|----------------------|
| du 5 septembre 2016 | au 30 septembre 2016 |
| du 3 octobre 2016 | au 28 octobre 2016 |
| du 2 novembre 2016 | au 25 novembre 2016 |
| du 28 novembre 2016 | au 23 décembre 2016 |
| du 16 janvier 2017 | au 10 février 2017 |
| du 13 février 2017 | au 10 mars 2017 |
| du 13 mars 2017 | au 7 avril 2017 |
| du 10 avril 2017 | au 12 mai 2017 |
| du 15 mai 2017 | au 9 juin 2017 |
| du 12 juin 2017 | au 7 juillet 2017 |
| du 10 juillet 2017 | au 4 août 2017 |
| du 11 septembre 2017 | au 6 octobre 2017 |
| du 9 octobre 2017 | au 31 octobre 2017 |
| du 2 novembre 2017 | au 24 novembre 2017 |
| du 27 novembre 2017 | au 22 décembre 2017 |

COURS BI-HEBDOMADAIRE 570 €

Test de niveau dans les deux semaines précédant le début du cours.

Deux leçons hebdomadaires de deux heures chacune

| | |
|----------------------|----------------------|
| du 26 septembre 2016 | au 2 décembre 2016 |
| du 6 février 2016 | au 14 avril 2017 |
| du 25 septembre 2017 | au 1er décembre 2017 |

COURS D'ITALIEN COMMERCIAL 330 €

Deux leçons hebdomadaires de deux heures chacune

| | |
|--------------------|---------------------|
| du 3 octobre 2016 | au 25 novembre 2016 |
| du 13 février 2017 | au 7 avril 2017 |
| du 2 octobre 2017 | au 24 novembre 2017 |

COURS PARTICULIERS

Tarifs individuels de fréquence d'une leçon d'une heure :

| | |
|--|------|
| 1 étudiant | 50 € |
| - pour les forfaits d'au moins 10 heures | 48 € |
| - pour les forfaits d'au moins 20 heures | 46 € |
| 2 étudiants | 30 € |
| - pour les forfaits d'au moins 10 heures | 29 € |
| - pour les forfaits d'au moins 20 heures | 28 € |
| 3 étudiants ou plus | 25 € |
| - pour les forfaits d'au moins 10 heures | 24 € |
| - pour les forfaits d'au moins 20 heures | 23 € |

COURS DE PRÉPARATION À L'EXAMEN PLIDA

| | |
|---------------------|-------|
| 1 étudiant | 480 € |
| 2 étudiants | 300 € |
| 3 étudiants ou plus | 250 € |

Cinq leçons de 2 heures chacune

La fréquence et l'horaire du cours sont établis en fonction des demandes des étudiants.

COURS POUR LES ENTREPRISES

Le cours peut avoir lieu dans nos locaux ou auprès de la société, individuellement ou en petits groupes.

La durée, la fréquence et l'horaire sont définis à l'avance, mais peuvent être modifiés à tout moment à la demande de l'étudiant.

PROMOTIONS

| | |
|-------------------------|-------------------|
| De 2 à 4 cours mensuels | réduction de 5 % |
| De 5 à 6 cours mensuels | réduction de 10 % |
| De 7 à 8 cours mensuels | réduction de 15 % |

Tout étudiant inscrit en cours mensuel qui emmène un ami a droit à une réduction.

Les réductions ne sont pas applicables dans le cadre des programmes Turandot et Marco Polo.

COURS DE CULTURE ITALIENNE

**PANORAMA,
DE LA LITTÉRATURE ITALIENNE** 570 €
Une leçon hebdomadaire de 2 heures
du 3 octobre 2016 au 19 mai 2017

**PANORAMA DE L'HISTOIRE
DE L'ART ITALIEN** 570 €
Une leçon hebdomadaire de 2 heures
du 3 octobre 2016 au 19 mai 2017

LECTURE DE LIVRETS D'OPÉRA 570 €
Une leçon hebdomadaire de 2 heures
du 3 octobre 2016 au 19 mai 2017



À la fin des cours, chaque étudiant recevra un **certificat de participation** correspondant au niveau du cours fréquenté, le **certificat ADA** (Attestato Dante Alighieri).

Le **certificat ADA**, égal et unique dans le monde entier, sera traçable et certifiera la fréquentation des cours qui se réfèrent au programme d'instruction de la Dante Alighieri, le **Plan de cours ADA**, selon la formation et la qualité de l'enseignement sous la supervision constante du Conseil scientifique du PLIDA.

QU'EST-CE QUE LE PLAN DES COURS ADA:

Le plan des cours ADA est le programme d'instruction et de formation pédagogique de la Société Dante Alighieri.

Il est conçu et développé comme un outil de planification et d'enseignement valable pour tous les comités de la Dante dans le monde et pour toutes les institutions offrant des cours d'italien aux étrangers.

Le programme décrit tous les contenus qui, traités de façon appropriée du point de vue pédagogique, permettent de développer les compétences linguistiques de l'étudiant à un niveau donné.

ADA est organisé sur les six niveaux prévus par le *Quadre européen commun de référence pour les langues* (A1, A2, B1, B2, C1, C2).



Les écoles d'italien de Rome, Bologne, Florence et Milan sont des Centres de certification PLIDA.

Pour certifier votre niveau de compétence en langue italienne, vous pouvez vous inscrire ici pour la certification PLIDA. Après avoir passé l'examen, vous obtenez le Certificat PLIDA.

Le Certificat PLIDA (Progetto Lingua Italiana Dante Alighieri) atteste la compétence en italien comme langue étrangère selon les six niveaux proposés dans le *Quadre européen commun de référence pour les langues* du Conseil de l'Europe (niveaux A1-C2).

AVEC LE CERTIFICAT PLIDA, VOUS POUVEZ :

- Indiquer de façon plus transparente votre niveau de connaissance de l'italien dans votre curriculum vitae;
- Vous inscrire dans une université italienne sans devoir passer l'examen d'italien (niveau B2 ou C1);
- Obtenir le permis de séjour ou le permis de long séjour (niveau A2 et suivants).

Pour connaître la composition des tests PLIDA et les reconnaissances dont bénéficie le Certificat PLIDA, visitez le site www.plida.it

Pour vous inscrire à la prochaine session PLIDA, demandez des informations directement au secrétariat de l'école.

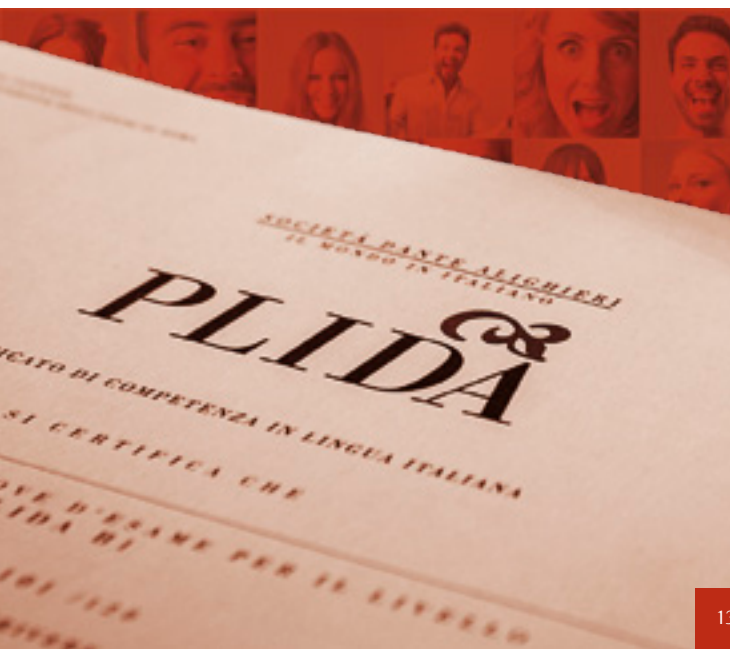

INSCRIPTION AUX COURS

* Les cours sont réservés aux membres de la Société Dante Alighieri. Les frais d'inscription comprennent les frais de carte de membre de 30 € et les frais de gestion de 30 € ; la carte est valable du 1er janvier au 31 décembre de chaque année et vous permet de participer à toutes les activités organisées par la Société Dante Alighieri. Elle vous donne également accès aux réductions proposées par les associations et les organismes conventionnés (musées, bibliothèques, théâtres, restaurants, etc.)

www.ladante.it

Les étudiants ERASMUS et les organismes conventionnés sont dispensés du paiement de la carte de membre à hauteur du montant de 30 €.

ÉTUDIANTS COMMUNAUTAIRES :

Pour les étudiants communautaires souhaitant s'inscrire aux cours, il suffit de se présenter au Secrétariat de l'École d'italien et de payer les frais d'inscription de 60 € (y compris la carte de membre du montant de 30 €, valable du 1er janvier au 31 décembre de chaque année, et les frais de gestion de 30 €), plus les frais de chaque cours qu'ils souhaitent fréquenter.

Pour connaître le niveau du cours le plus adapté à votre connaissance de la langue italienne, vous pouvez passer un test d'orientation avant de vous inscrire.

ÉTUDIANTS EXTRA-COMMUNAUTAIRES :

Les étudiants extra-communautaires souhaitant s'inscrire aux cours doivent payer les frais d'inscription de 60 € (y compris la carte de membre du montant de 30 €, valable du 1er janvier au 31 décembre de chaque année, et les frais de gestion de 30 €), plus les frais de chaque cours qu'ils souhaitent fréquenter. À la réception de la somme, la Direction des cours délivre un certificat indiquant la période de fréquentation choisie et permettant de demander un visa pour entrer en Italie pour des raisons d'études.

Le paiement des frais peut être effectué auprès du Secrétariat de l'École d'italien ou à l'étranger auprès de n'importe quelle banque locale par virement bancaire, à effectuer sans frais à la charge de l'École d'italien bénéficiaire.

Avant d'effectuer le paiement du montant des frais d'association et des frais de scolarité, il convient de se rendre à l'ambassade ou au consulat italien dans son pays d'origine pour connaître les conditions requises en vue de l'obtention d'un visa d'entrée à des fins d'étude.

CONTACTS

SOCIETÀ DANTE ALIGHIERI, ÉCOLE D'ITALIEN - ROME

Piazza Firenze, 27 - 00186 Roma

Tél./Fax + 39 06 6873722

Email: info@roma.ladante.it

roma.ladante.it

Le secrétariat est ouvert au public du lundi au vendredi :
du lundi au jeudi de 10h00 à 12h30
et de 17h00 à 18h30, le vendredi de 10h00 à 12h30.

SOCIETÀ DANTE ALIGHIERI, ÉCOLE D'ITALIEN - ROME

Piazza San Giovanni in Monte 1/A - 40124 Bologna

Tél. +39 051 239734

Email: info@bologna.ladante.it

bologna.ladante.it

SOCIETÀ DANTE ALIGHIERI, ÉCOLE D'ITALIEN - FLORENCE

Via Gino Capponi, 4 - 50121 Firenze

Tél. +39 055 2479014

Email: info@firenze.ladante.it

firenze.ladante.it

Le secrétariat est ouvert du lundi au vendredi de 8h30 à 16h30

SOCIETÀ DANTE ALIGHIERI, ÉCOLE D'ITALIEN - MILAN

Via Napo Torriani 10 - 20124 Milano

Tél. +39 02 6692816 - Fax +39 02 6693098

Email: info@milano.ladante.it

milano.ladante.it

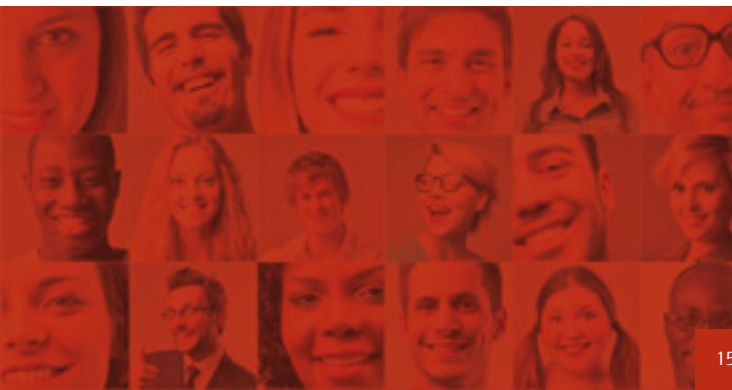



DA

Società Dante Alighieri
Sìège social
Piazza Firenze, 27
00186 Rome
Tél. +39 06 6873694/95
www.ladante.it